

Legende:

- Verkehrsflächen**
- öffentliche Straßenverkehrsfläche
 - Wirtschaftsweg
 - Sichtdreieck
- B. Grünordnung**
- 1. Festsetzungen und Freiflächengestaltung**
- Öffentliches Straßenbegleitgrün mit Bankett, Mulde und Böschung
Entwicklung zu extensiven Wiesenflächen
 - geplante Baumpflanzung
- 2. Sonstige Festsetzungen durch Planzeichen**
- Geltungsbereich Bebauungsplan
 - Maßzahlen
- C. Hinweise und nachrichtliche Übernahmen**
- Abgrenzung Untersuchungsgebiet
 - Abgrenzung Bebauungsplan 'Lagerplatz-West'
 - Beeinträchtigungszone 20 m
 - Böschung Bestand
 - Bahngleis aufgelassen
 - Bahnlinie (München - Buchloe)
 - Eisenbahnüberführung Bestand (Abbruch geplant)
 - geplante Eisenbahnüberführung (Erweiterung)
 - Straßen und Wege Bestand
 - Verkehrsflächen außerhalb des Bebauungsplanes
 - Zaun Bestand
 - Gemeindegrenze
 - Flurgrenze mit Nummer
 - Gebäude und Überdachungen mit versiegelten Flächen, Bestand
 - Kiesweg bzw. Kiestfläche Bestand
 - geplante Gehölzrodung
 - geplante Waldrodung
 - Wald Bestand (Laub-/ Misch-/ Fichtenwald)
 - Einzelbaum (Bestand)
 - Habitatbaum (Bestand)
 - Nadelbaum (Bestand)
 - Gehölz (Bestand)
 - Magerrasen (Bestand)
 - Gehölzsukzession Bestand
 - amtliches Biotop mit Nummer
 - eigenkartiertes Biotop mit Nummer

- D. Verfahrensvermerke**
- Die Stadt Landsberg am Lech hat in der Sitzung vom 24.10.2012 die Aufstellung des Bebauungsplans mit Grünordnungsplan „Anschlussstelle Tangente Igling“ beschlossen.
 - Die frühzeitige Öffentlichkeitsbeteiligung gemäß § 3 Abs. 1 BauGB wurde in der Zeit vom 30.04.2014 bis 30.05.2014 durchgeführt.
 - Die frühzeitige Beteiligung der Behörden und sonstigen Träger öffentlicher Belange gemäß § 4 Abs. 1 BauGB wurde in der Zeit vom 30.04.2014 bis 30.05.2014 durchgeführt.
 - Der Entwurf des Bebauungsplans in der Fassung vom 25.06.2014 wurde mit der Begründung, Umweltbericht und der speziellen artenschutzrechtlichen Prüfung, gemäß § 3 Abs. 2 BauGB in der Zeit vom 11.07.2014 bis 11.08.2014 öffentlich ausgestellt.
 - Die Behörden- und sonstigen Träger öffentlicher Belange wurden zu dem Entwurf des Bebauungsplans mit Begründung, Umweltbericht und der speziellen artenschutzrechtlichen Prüfung, in der Fassung vom 25.06.2014, gemäß § 4 Abs. 2 BauGB in der Zeit vom 11.07.2014 bis 11.08.2014 öffentlich beteiligt.
 - Die Stadt Landsberg am Lech hat mit Beschluss des Stadtrates vom 24.09.2014 den Bebauungsplan mit Grünordnungsplan „Anschlussstelle Tangente Igling“ gemäß § 10 Abs. 1 BauGB als Sitzung beschlossen.
- Landsberg am Lech, den _____
Matthias Neuner (Oberbürgermeister)
- Der Bebauungsplan mit Grünordnungsplan wird gemäß § 10 Abs. 3 BauGB, § 1 Abs. 2 Nr. 3 BekV und § 39 der Geschäftsordnung des Stadtrates im Landsberger Tagblatt der Ausgabe vom _____ mit Hinweis auf § 44 Abs. 3 und § 215 BauGB ortsüblich bekannt gemacht. Der Bebauungsplan mit Grünordnungsplan wird zu jedermanns Einsicht in der Stadtverwaltung Landsberg am Lech bereitgehalten.
- Landsberg am Lech, den _____
Matthias Neuner (Oberbürgermeister)

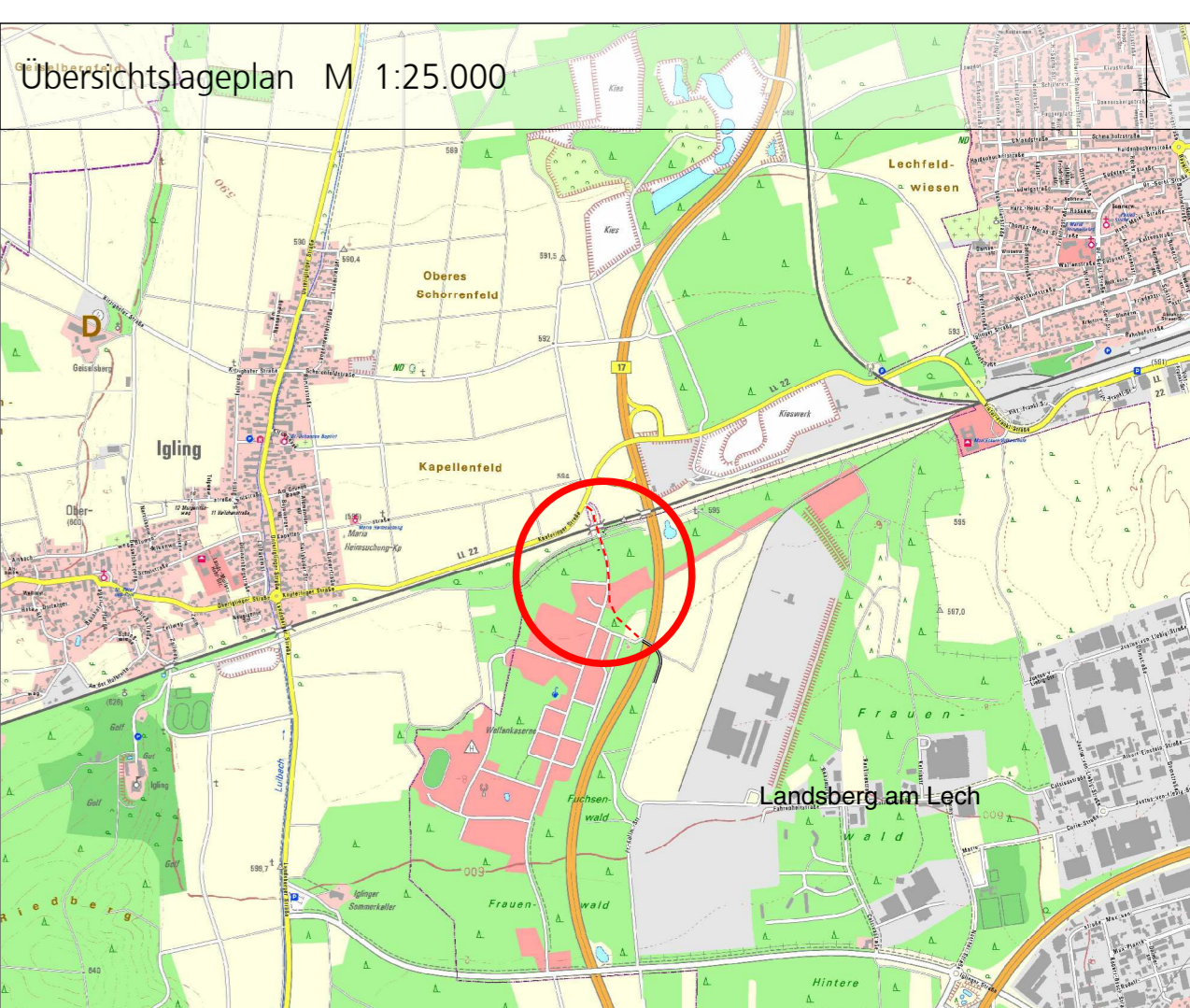

Projekt / Bauvorhaben: Bebauungsplan mit Grünordnungsplan 'Anschlussstelle Tangente Igling'		Maßstab: 1 : 1000
Planbezeichnung: Planfassung	Unterlage: 0 Blatt Nr.: 0	Projekt Nr.: 5714 Plan Nr.: 00 00 Bearbeitet: RG Plandatum: 25.06.2014
Auftraggeber / Bauherr: Stadt Landsberg am Lech Katharinenstr. 1 86899 Landsberg am Lech		redaktionell geändert: 24.09.2014
		Urheberrechtlich geschützt! © 2014 LARS CONSULT GmbH
<small>Grundlage: Digitale Flurkarte (DFK) Stand: 01.04.2013 Plan / Datenname: L:\5714...erung\CAD\DWG\lph-3BP-GOP-Tangente-Igling-Planfassung.dwg</small>		<small>Blattgröße: 0,77m x 0,84m = 0,64 m² Plot erstellt am: 12.02.2014</small>